

v. 3.0.2.01

... Visualisation des documents des autres prestataires

Dans les droits d'accès, une possibilité vous permet de ne pas voir les documents de facturation des autres prestataires.

Enregistrement de la commande dans la localisation stock

Lors de la réception d'une commande, vous pouvez spécifier la localisation stock, par défaut c'est la localisation par défaut qui est sélectionnée.

87201	9037539	INGELJECT FRAME	0	0	0	0.00	0.00	0.00	0.00
-------	---------	-----------------	---	---	---	------	------	------	------

Dans la mise à jour du tarif fournisseur, on a effectué un changement qui fait que les données (prix) dans votre signalétique produit ne sont plus modifiées

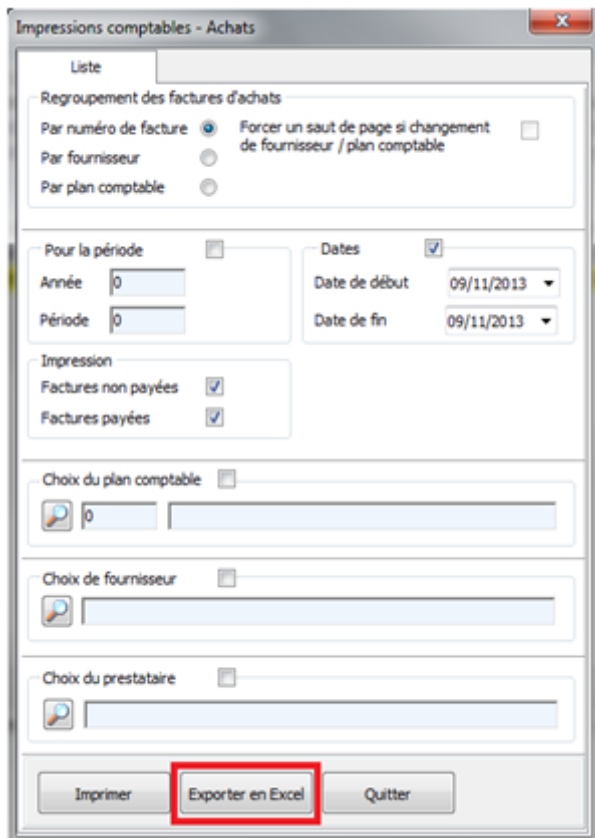

Dans la comptabilité fournisseurs, vous avez la possibilité d'exporter vos factures achats en Excel.

Adaptations dans le calcul de dette

Depuis la version 3.0.1.8, le calcul des dettes se fait en dynamique. Néanmoins Cinnaber allait rechercher tous les documents de facturation et encaissements. Il se peut que des aberrations soit constatée au niveau du montant de la dette. Dans cette version on vous offre un moyen de corriger la dette.

Dans le signalétique client vous pouvez régulariser cette dette.



Dans le relevé de compte, la régularisation de la dette est affichée.

12/11/2013 Régularisation de la dette	30.00
15/05/2012 Bordereau	30.00
Solde dû :	0.00

Dans la liste des documents de facturation, les bordereaux en attente ou les devis sont clairement identifiés avec la couleur verte.

	Date Création	Client	Mode Paiement	Prestataire	Montant HTVA	Montant TVA	Montant TVAC
▶ DE	12/11/2013	Van Daele Raf	Espece	Van de Velde Wim	100.00	0.00	100.00
BP	12/11/2013	Van Daele Raf	Espece	Van de Velde Wim	24.79	5.21	30.00



Aussi, en cliquant sur le bouton « BP » ou « DE » dans le signalétique client, seuls les documents de facturation du client sont affichés.

Encodage de remarques dans un document de facturation

Avec le code R(remarque), vous pouvez ajouter des remarques.

Code	Prestation / Médicament	Qté Stock	Numéro Lot	Qté	Div.	TVA %	P.U HTVA	Remise %	Prix TVAC
▶ R	la code R vous permet d'introduire une ou plusieurs								
R	lignes sur un document								

Evidemment ces remarques sont affichés lors de l'impression des documents.

Justificatif	N° Lot Payé	P.U HTVA	TVA	Qté	R. %	Total HTVA
--------------	-------------	----------	-----	-----	------	------------

VW la code R vous permet d'introduire une ou plusieurs
 VW lignes sur un document

En rédigeant une commande à partir de Cinnaber, vous pouvez imprimer la commande et l'envoyer à votre fournisseur par mail/fax. Cette commande reçoit un numéro de commande lors de passage de la commande vers les « commandes non enregistrées ».

Dierenarts Wim Van de Velde Vijfhoek 20 9080 Lochristi 0987654321 0475665544 ENKEL OP AFSPRAAK BTW : BE 0.123.456.789 ordnummer : 123456 wim.vandevelde@corilus.be	Fournisseur : Val d'Hony - Verdifarm Industrieweg 135/1 3583 PAAL Tél : 011 450 710 Fax : Commande non envoyée n° 15 Date de création : 12/11/2013 Référence Commande : 13-12345678-8
---	--

Cnk Fourn	Libellé	Qté Cmdée
0767	ACAPHYT GEL 200GR	1
2271229	ACE-HIGH 50GR	5
2379808	CERENIA 24MG 4CO	7

Dans la grille clients vous pouvez filtrer aussi sur le pays du client.

Pays

Au menu général, un click droit sur la grille des clients vous permet d'imprimer les informations principales du client.

Client		
Van Daele Raf rue de l'argent 21 5000 NAMUR	Tél. Privé : 081203040 GSM : 0477443322	Fax : 081454647 N° Client : 11

Le module de « facturation fin de mois » a été revu en rapidité et convivialité.

Facturate	Noom	Adrs	Plaats	Bedr. FA BTWlex	Bedr. FA BTW	Bedr. FA BTWn	Dotun PN	Bedr. PN BTWlex	Bedr. PN BTW	Bedr. PN BTWn	Noom	Ad
	Boeck	Zevengeme 34	9070 HEUSDEN (D)	99.17	20.83	120.00	02/05/2013	99.17	20.83	120.00	Boeck	Ze
	De Croock Hilde	Wintervijstraat 33	9052 ZWENNAARDE	70.25	14.75	85.00	04/05/2013 16/05/2013 26/05/2013	33.06 24.79 12.40	6.94 5.21 2.60	40.00 30.00 15.00	De Croock Hilde	Wi
	Van de Velde Cédric	Vergeme 36	9070 HEUSDEN (D)	90.91	19.09	110.00	18/05/2013	90.91	19.09	110.00	Van de Velde Cédric	Ve
	Van de Velde Guillaume	Zevengeme 35	9070 HEUSDEN (D)	16.53	3.47	20.00	16/05/2013	16.53	3.47	20.00	Van de Velde Guillaume	Zn
	Van de Velde Laurianne	Vergeme 4	9070 HEUSDEN (D)	495.86	104.14	600.00	07/05/2013 28/05/2013 18/05/2013	173.55 74.38 247.93	36.45 15.62 52.67	210.00 90.00 300.00	Van de Velde Laurianne	Ve
	Van de Velde Thibault	Zevengeme 35	9070 HEUSDEN (D)	115.71	24.29	140.00	03/05/2013 09/05/2013	66.12 49.59	13.88 10.41	80.00 60.00	Van de Velde Thibault	Zn

Les factures négatives ne sont plus admises. Un message d'erreur est affiché et la ligne qui pose problème est affichée. Si vous voulez « facturer » des bordereaux négatifs, une note de crédit doit être réalisée.

Nom	Adresse	Localité	Mt. FA HTVA	Mt. FA TVA	Mt. FA TVAC	Date BO	Mt. BO HTVA	Mt. BO TVA	Mt. BO TVAC
Van Daele Raf	rue de l'argent 21	5000 NAMUR	-30.00	0.00	-30.00	12/11/2013	-30.00	0.00	-30.00
							-30.00	0.00	-30.00

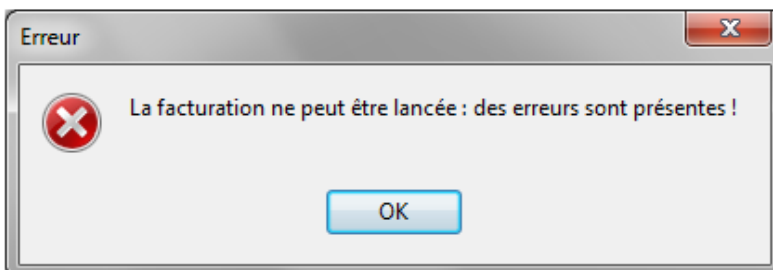

Vous pouvez spécifier un montant minimum HTVA de facturation. Si le montant de la facture n'est pas atteint, la facture est ignorée.

Montant minimum par facture HTVA 5.00

Vous pouvez également réimprimer vos factures pour les périodes fiscales antérieures.

Réimprimer les factures

Période Fiscale

31/12/2012 - 31/12/2013

En encodant un document de facturation, le code de la ligne précédente est repris automatiquement.

Code	Prestation / Médicament	Qté Stock	Numéro Lot	Qté	Div.	TVA %	P.U HTVA	Remise %	Prix TVAC
T	Prestation à encoder			1	1	0	30.0000	0	30.00
V	EPI-OTIC 125ML		azerty	1	1	21	11.4629	0	13.87
* V									

Lors de l'impression des documents de facturation, un espace en bas de page de 3 cm peut être réservé pour vos informations pré-imprimées. Cet option s'initialise dans les options générales – Onglet Facturation (2).

Bas de page

Utilisation informations pré-imprimées

Dans le registre de sorties, un nouveau filtre vous permet d'afficher uniquement les médicaments qui ont été sortis via un motif de sortie justificatif.

Médicaments avec motif de sortie

!!! Filtre Actif !!!								
	Date Sortie	Qté	Prix Achat	P.V HTVA	P.V TVAC	Unité	Libellé	Numéro Lot
▶	12/11/2013	6	71.1	109.42	115.99	gr	POSATEX OORDRUPPELS 15MG - 17.5MI	2254201
	Total Général	6	71.1	109.42	115.99			

Lors de l'encodage d'un document de facturation, un montant minimum TVAC peut être imposé. Ce montant s'initialise dans les options générales – Onglet Facturation

Frais de gestion

Montant minimum du document TVAC 4.00

Une confirmation est demandée.

