

Version 3.0.2.19

Un contrôle sur le nombre de caractère d'un numéro de transpondage est ajouté.

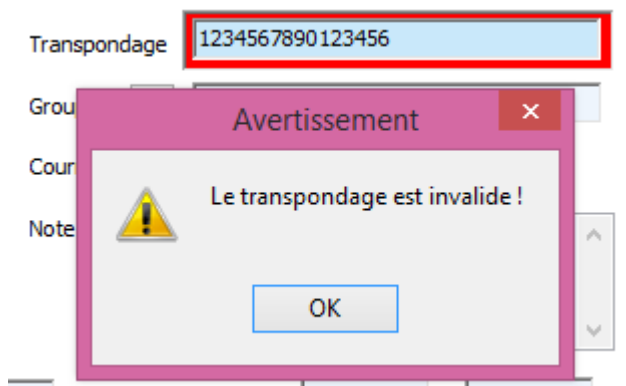

Les remises définies via le signalétique des familles de clients peuvent être protégées par des droits d'accès.

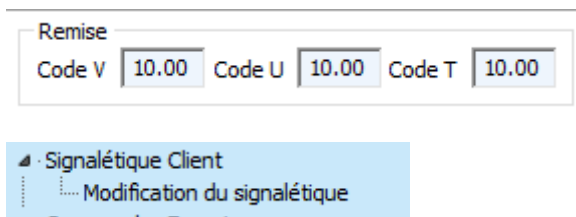

Avant de faire un re-calcul global des dettes clients, un backup en automatique est réalisé.

Le backup est sauvegardé dans c:\cinnaber\backup.

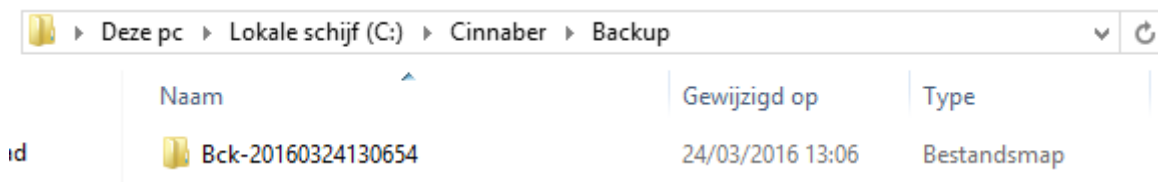

Le souci en supprimant des tarifs simples est corrigé.

The screenshot shows a window titled "Groepen Enkelvoudig Tarief" with a list of tariffs. A modal dialog box titled "Cinnaber" is displayed in the foreground, containing the following error message:

The DELETE statement conflicted with the REFERENCE constraint "FK_STariffs_STariffFamilies". The conflict occurred in database "Cinnaber", table "dbo.STariffs", column 'IdSTariffFamily'

The dialog box has an "OK" button. Below the dialog, the software interface shows input fields for "Frans" and "Nederlands" both containing "VERLOSKUNDE SCHAAP", and a "Korting" field set to "0,00 %". At the bottom, there are buttons for "Selecteren", "Toevoegen", "Bewaren", "Verwijderen", and "Sluiten".

Dans l'agenda les notes s'affichent plus clairement et plus longtemps.

The screenshot shows a calendar agenda with a time slot from 11:45 to 12:00 highlighted in green. A tooltip is displayed over this slot, containing the following information:

Client : Abbeeloos Jacques - Animal : Jagger
Compétence : Compétence
Ressources : Van de Velde Wim -

The tooltip is positioned over the 11:45-12:00 slot, which also contains the text "11:45-12:00 Client : Abbeeloos Jacques - Animal : Jagger".

Dans la comptabilité fournisseurs, une clôture annuelle est disponible et est séparée de la clôture annuelle clients.

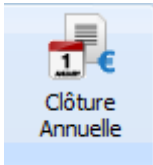

Les numéros d'entreprise Belges erronés sont corrigés automatiquement (si possible) lors de la facturation par Cinnaber.

Lybaert Pascale	BE 557764648	->	Lybaert Pascale	BE0557764648
-----------------	--------------	----	-----------------	--------------

S'il n'y a pas de possibilité de compléter cette tâche en automatique, Cinnaber vous obligera de corriger ce numéro en vous avertissant avant de rédiger un document financier.

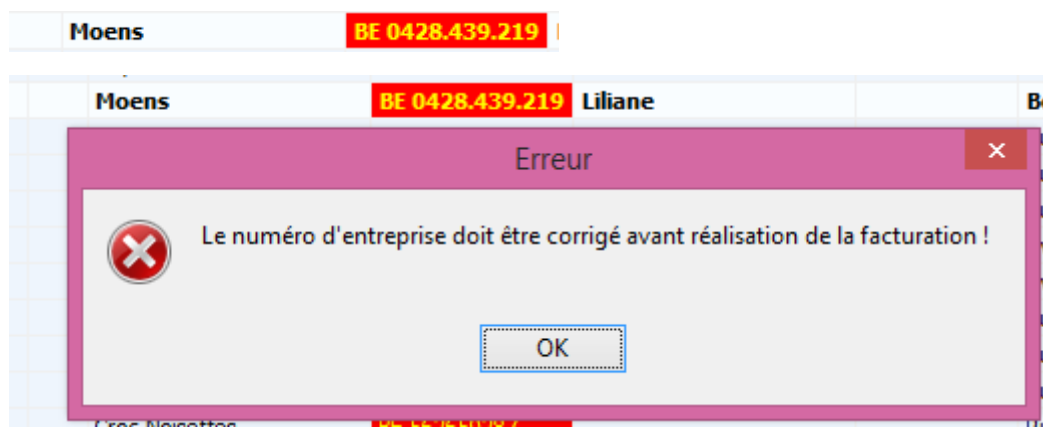

Après avoir cliqué sur "OK" la fiche client concernée s'ouvre et vous avez la possibilité de corriger le numéro d'entreprise.

En rédigeant un DAF, vous avez la possibilité pour une espèce rurale d'ajouter une note fixe dans les remarques.

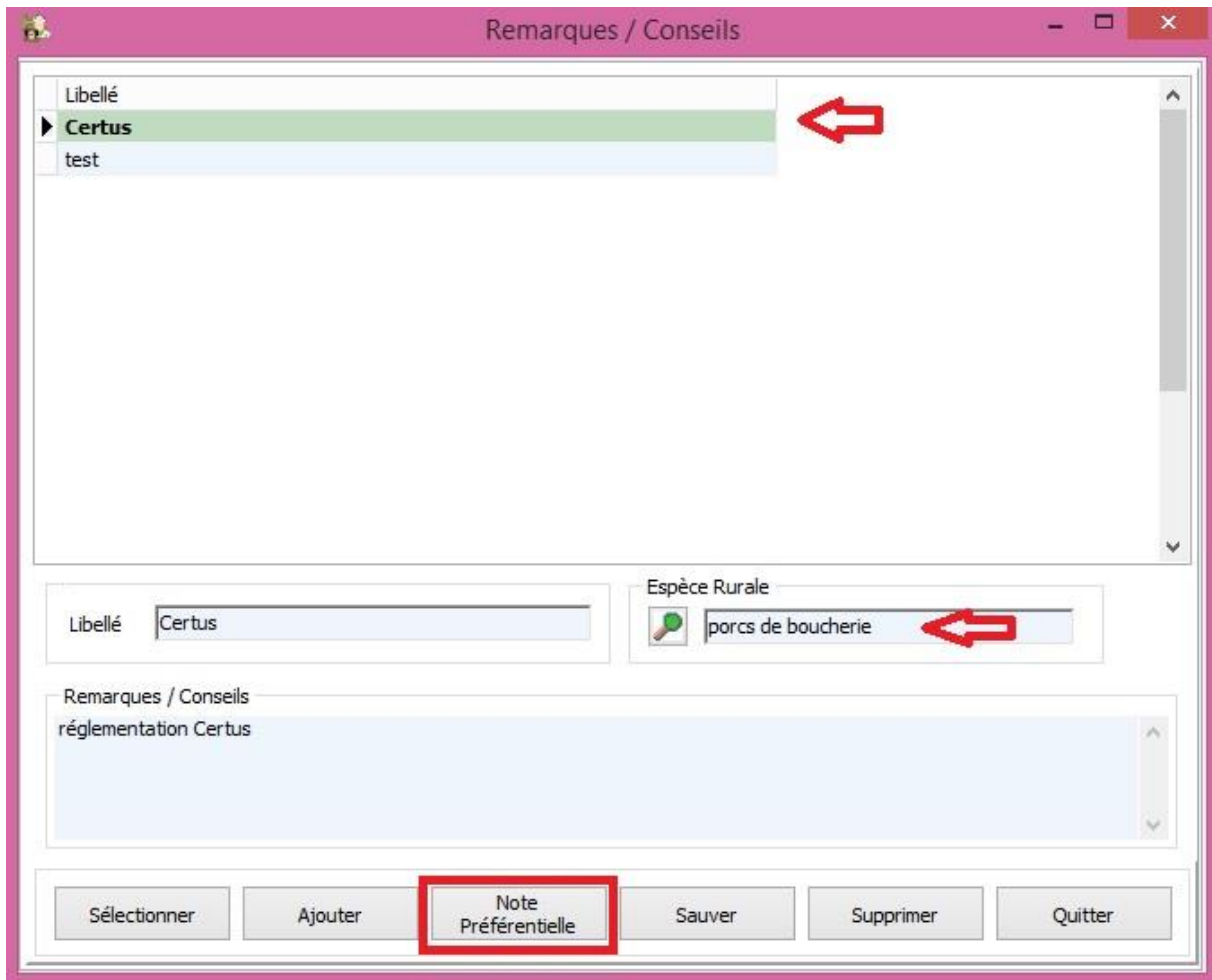

Si cette espèce rurale est mentionnée dans le DAF, la note sera imprimée.

