

v. 3.0.2.46

- Dans la version précédente, un problème était présent pour les DAF's de type « Certus ». Si un troupeau « Gestion Certus » est coché pour le transfert de la consommation antibiotique des vaches laitières, on ne pouvait plus sélectionner l'espèce rurale de type « bovin de viande » en créant un DAF. S'il s'agit d'un troupeau mixte, vous devez cocher dans le signalétique client (onglet DAF) « Troupeau Mixte ». De cette façon, on visualise de nouveau la liste de toutes vos espèces rurales pour les indiquer sur votre DAF.

Troupeaux

N° Troupeau	Adresse	Code Postal	Localité
BE12345678-0101	Merhostraat 50	2223	SCHRIEK
BE12345678-0201	Testlaan	2223	SCHRIEK

Coordonnées

N° Troupeau - Bovins Guidance Oui/Non Gestion Certus Troupeau Mixte

- Vu que le nombre d'espèces rurales augmentent (Bigame, registre antibiotique, ...), à partir de cette version, vous pouvez mettre des espèces / pathologies rurales hors gestion.

Elles ne seront plus affichées mais ne sont pas supprimées de votre base de données.



Gestion Espèce Rurale Gestion Pathologie Rurale

Un clic droit sur la grille permet de visualiser les espèces non gérées en décochant l'option.

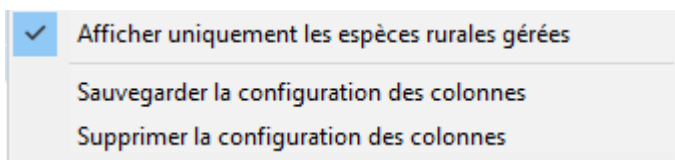

Idem pour les pathologies.

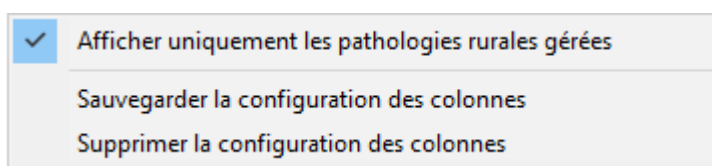

- En introduisant le facteur de conversion pour des vaches laitières (Certus), vous pouvez être confronté à des chiffres sans limite (p. ex. pour les tubes). Pour éviter les erreurs d'arrondis présent dans le fichier à envoyer, vous avez la possibilité d'introduire 10 chiffres après la virgule pour le facteur de conversion.

Certus : Vaches Laitières

Facteur Conversion

Unité

- A partir de cette version, les utilisateurs Bigame peuvent mettre à jour la liste des diagnostics et médicaments Bigame.



Cela se réalise dans le module Bigame.

Mise à jour Diagnostiques

- Le réception des commandes pour le fournisseur « Dubavo » est disponible. Pour ce faire, vous devez configurer le fournisseur dans le menu « Fichiers - Fournisseurs ».



Choisissez le fournisseur et indiquez comme layout « Dubavo Webservice ».

Tarif / Commande

Layout fichier fournisseur

Remplissez le login et le mot de passe.

Web Service - Login Password

Sauvegardez vos changements.

La réception des commandes est identique à la réception des commandes des autres fournisseurs utilisant un webservice.

➤ Résultats Analyses Labo AML

A partir de cette version, la réception automatique des résultats des analyses labo est mis en place.

Dans le cas de AML, cela se réalise par des Web services. Vous devez configurer ce service dans le menu « Fichiers - Labos».



Via le bouton « Ajouter », vous créez le laboratoire AML.

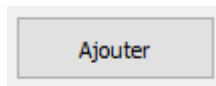

Remplissez le signalétique.

Nom	<input type="text" value="AML"/>	Email	<input type="text"/>
Adresse	<input type="text"/>	Internet Adresse	<input type="text"/>
Code Postal	<input type="text"/>		
Pays	<input type="text"/>		
Téléphone	<input type="text"/>	Fax	<input type="text"/>

Dans le cadre de droite, vous sélectionnez dans le dropdown « AML » et vous remplissez votre login et mot de passe. Ces derniers sont les données que vous utilisez pour accéder au website AML. Si vous ne les connaissez pas vous devez contacter AML.

Résultat Analyse Laboratoire	
Layout	<input type="text" value="AML"/>
Login	<input type="text"/>
Password	<input type="text"/>

Sauvegardez en cliquant sur le bouton « Sauver »



La réception des résultats se réalise via le menu « Accueil – Analyse Labo ».



Cliquez sur le bouton “Réceptionner Analyses”.

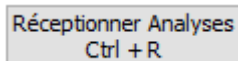

Par défaut, Cinnaber cherchera les analyses des 30 derniers jours.
Les analyses qui ont déjà été traitées ne sont plus prises en compte.

Dans la fenêtre, vous sélectionnez le labo dont vous voulez réceptionner les analyses.

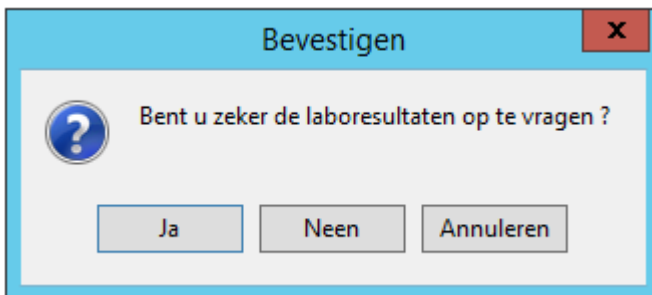

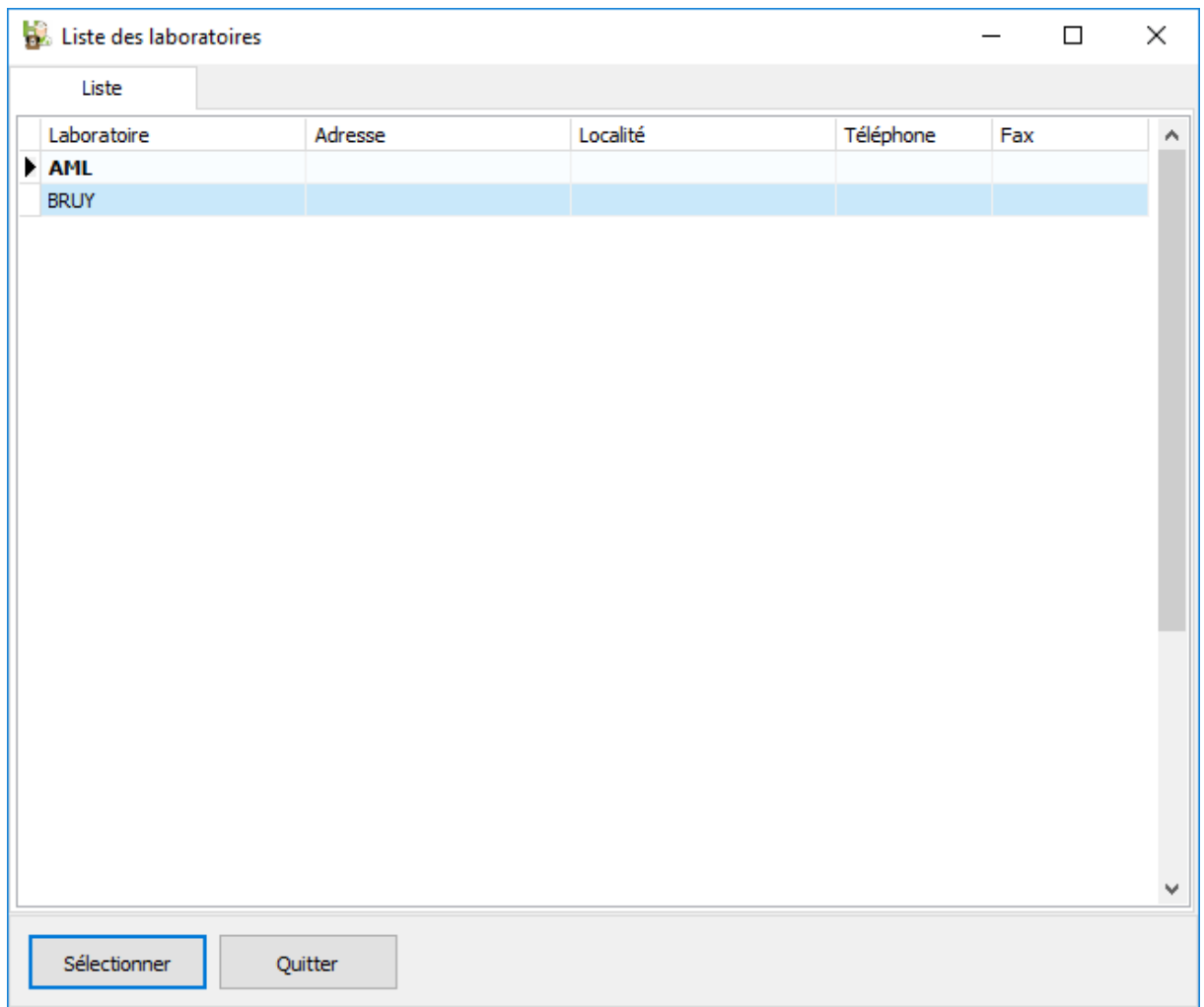

Si vous avez fait une erreur en configurant le laboratoire, vous recevez un avertissement.

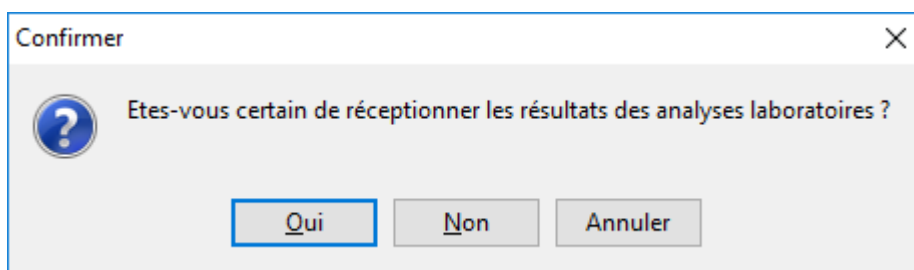
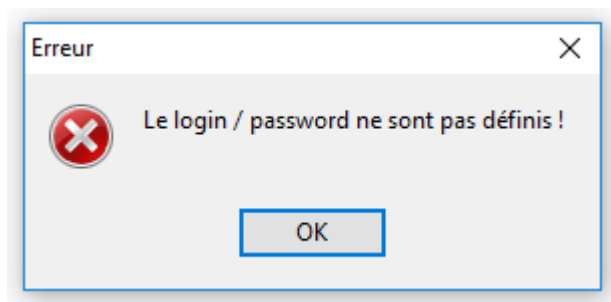

Les résultats entrants seront listés à gauche. Si vous désirez visualiser une analyse, sélectionnez là pour apercevoir les résultats à droite de l'écran.

Lijst

Datum Aanvraag	Nr aanvraag	Ref. Aanvraag	Client	Dier
21/09/2018 17:57				
19/09/2018 14:24				

19-10-2018 15:31
 Pagina 1/ 2
VOLLEDIG

DIERGENEESKUNDIG ONDERZOEK

Dr. Vet. D. BROSSSENS
 Dr. Vet. D. CREEL
 Dr. Vet. Dip. ACVP H. DE COCK
 Dr. Vet. Dip. ECVIM G. JUNIUS
 Dr. Vet. Dip. ECEIM T. PRAVET
 TEL: (+32)30.39.810

Patënt: [Redacted]
 Adres: [Redacted]
 Gebore: [Redacted]
 Geslacht: Vrouwelijk

Aanvrager: [Redacted]
 Adres: [Redacted]
 Referenties: [Redacted]
 Kopieën: [Redacted]

Aanvraagnummer: [Redacted]
 Voorschriftdatum: 21-09-2018 17:57

Test	Resultaat	Referentiebereik	Eenheid
Klinische gegevens PU/PD	Geen ziektesymptomen. PU/PD		
HEMATOLOGIE			
Bloedbeeld			
Hemoglobine	11,6	14,0 - 20,0	g/dL
Hematocriet	37,4	43,0 - 59,0	%
Erytrocyten	4,87	6,20 - 8,70	mily/jul
MCV	76,8	63,0 - 77,0	fl
MCH	23,9	21,0 - 25,0	pg
MCHC	31,1	30,0 - 36,0	g/dL
RDW	12,9		%
Leukocyten	18740	6000 - 16000	/jul
Leukocyten formule (%)			
Neutrofiële staven	0,0	0,0 - 3,0	%
Neutrofiële segmenten	82,1	56,0 - 77,0	%
Lymfocyten	11,9	12,0 - 35,0	%
Monocyten	5,5	0,0 - 10,0	%
Basofielen	0,1	0 - 1	%
Eosinofielen	0,4	0,0 - 8,0	%
Morfologie RBC/WBC/PLT	Normaal		
Leukocyten formule (absoluut)			
Neutrofielen	0	0,00 - 200,00	/jul

Oproeven resultaten Ctrl + R Verwijderen Delete Selecteren Client / Dier Afdrukken Ctrl + P Sluiten ESC

Pour rendre la visualisation possible, Acrobat Reader doit être installé sur votre PC. Si ce n'est pas le cas, vous pouvez télécharger le logiciel gratuitement sur : <https://get.adobe.com/fr/reader/>

Vous pouvez lier l'analyse à un client / animal via le bouton « Sélectionner Client / Animal »

Sélectionner
Client / Animal

En premier lieu, la liste des clients est affichée et vous sélectionnez le client. Ensuite la liste des animaux est affichée, vous sélectionnez l'animal. L'analyse est maintenant liée au client et à l'animal.

15/10/2018 13:37	184008508	3478/8086	Van de Velde Thibault	Hestia
------------------	-----------	-----------	-----------------------	--------

La prochaine étape permet la possibilité de coupler l'analyse à une consultation (l'historique des consultations de l'animal sont affichées) ou de créer une nouvelle consultation.

Pour créer un lien vers une consultation existante, sélectionnez la consultation et cliquez sur le bouton « Sélectionner ».

Dans l'exemple l'analyse sera couplée à la consultation "examen de santé" du 22/10/2018.

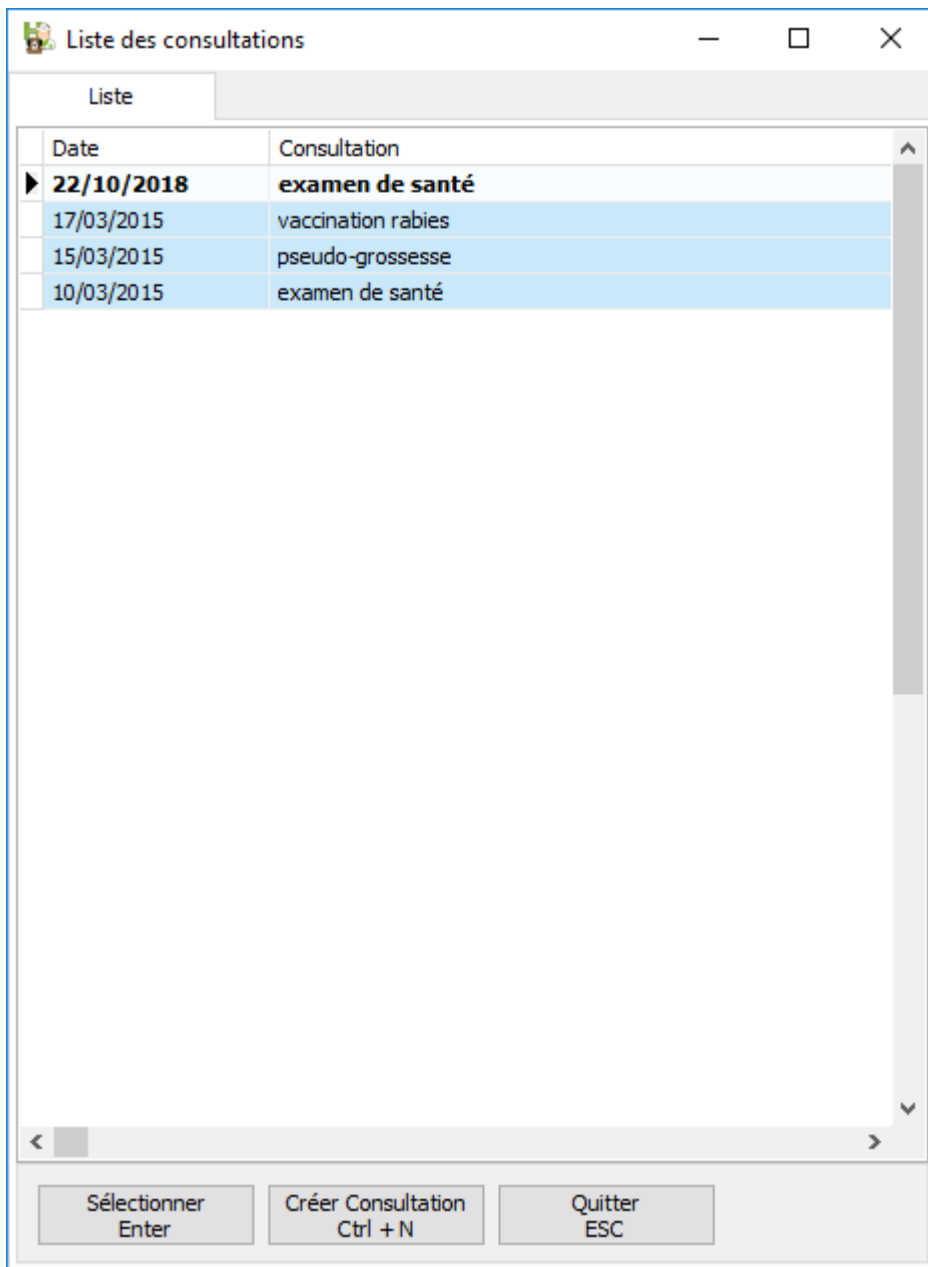

Si vous cliquez sur le bouton « Créer Consultation », une consultation sera créée automatiquement à la date du jour avec comme libellé « Résultat Labo Analyse ».



Le résultat de l'analyse est maintenant liée à une consultation et attaché dans les documents annexés.

Nbr. Doc.	Date	Consultation	Prestataire
1	23/10/2018	Resultaat labo analyse	Van de Veld
0	22/10/2018	examen de santé	Van de Veld

Documents annexés

Le document pdf est stocké dans le dossier C:\Cinnaber\Documents\LaboratoireAnalysis.



AML n'est que le premier labo qu'on intègre. Dans le futur d'autres labos suivront.