

V 3.0.2.33

- In de cliëntenlijst kan u nu ook filteren op aanspreektitel. Vink het vakje aan, selecteer de taal en duid de aanspreektitel aan. In onderstaand geval zullen in de lijst alle cliënten met de titel "Meester" verschijnen.

The screenshot shows a 'Filter' window with the following details:

- Criteria**
 - Clïënt**
 - Titel**: N
 - Naam:
 - Voornaam:
 - Adres:
 - Postcode:
 - Plaats:
 - Land:
 - Inrichtingsnummer:
 - Groep:
 - Telefoons / Fax:
 - Aandachtspunten:
 - Gebruiker:
 - Vervangende veearts:
 - Dieren**
 - Naam:
 - Diersoort:
 - Ras:
 - Geslacht:
 - Vacht:
 - Tatoeage:
 - Chip:
 - Leeftijd (Jaren / Maanden): /
 - Levende Dieren: Overleden Dieren:
 - Groep:
 - Aandachtspunten:
- Filter opslaan**
 - Groep Clïënten: Gebruiker:
 - Groep Dieren:
- Buttons**: Zoeken, Sluiten

- Bij het versturen van de gegevens naar SanitelMed worden nu ook cascadeprodukten (uit de familie antibiotica) doorgestuurd.

- In de koppelingslijst SanitelMed krijgt u de mogelijkheid om manueel een antibioticum toe te voegen.

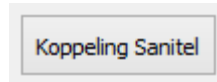
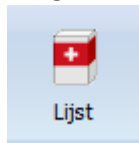

Medicamenten Sanitel

Produkt Cinnaber
AKTIVAIT MEDIUM/LARGE DOG 60CAPS

Naam	Code CTI	CNK APB	N° Autorisation	Verpakking	Multi Verpakking
Aivlosin	281206-01		EU/2/04/044/001	20 kg	
Aivlosin	338633-01		EU/2/04/044/007	40 g	
Aivlosin	338642-01	9100546	EU/2/04/044/008	400 g	
Aivlosin	343971-01		EU/2/04/044/009	40 g	
Aivlosin	343987-01	9113986	EU/2/04/044/010	160 g	
Albipen L.A.	121186-02	1620715	BE-V121186	200 ml	
Amoxibactin	483697-01		BE-V483697	10	
Amoxibactin	483680-10		BE-V483680	100	
Amoxibactin	483680-01		BE-V483680	10	
Amoxibactin	483706-01		BE-V483706	10	
Amoxibactin	483697-10		BE-V483697	100	
Amoxiclav-VMD	343147-02	2756765	BE-V343147	100	
Amoxiclav-VMD	343131-02	2756740	BE-V343131	100	
Amoxiclav-VMD	343156-02	2756773	BE-V343156	100	
Amoxicure	216386-01	1561448	BE-V216386	120 g	
Amoxival Vet	321973-03	2601243	BE-V321973	20 x 10	
Amoxival Vet	321982-03	2601268	BE-V321982	20 x 10	
Amoxy Active	461093-01		BE-V461093	1 kg	
Amoxy Active	461102-04	3189768	BE-V461102	1 kg	
Amoxy trihydraat	478222-04	3400207	BE-V478222	1 kg	

Naam: Amoxy trihydraat N° Autorisation: BE-V478222
 Code CTI: 478222-04 Verpakking: 1 kg
 CNK APB: 3400207 Multi Verpakking: 0

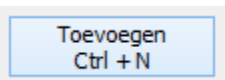

Waarna u de nodige gegevens invult (minimum de naam en de CTI-ext code van het betreffend medicament). Wij raden u echter ten zeerste aan zoveel mogelijk gegevens in te vullen. Bewaar de gegevens om op te slaan.

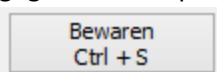

U kan uit de lijst alleen medicamenten verwijderen die u zelf ingebracht heeft.

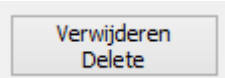

De nodige controles werden ingevoerd :

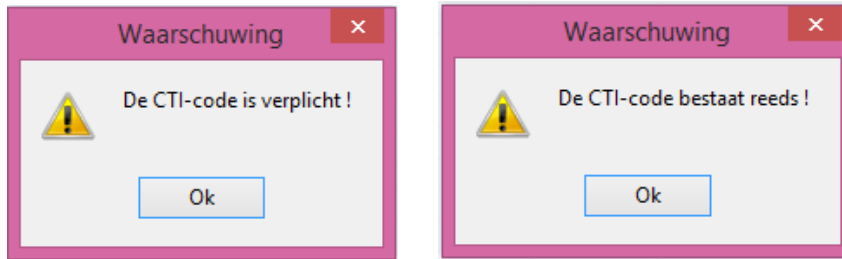

- Er bestond een bug waardoor een FA kon gekopieerd worden in een CN in een volgend fiscaal boekjaar. Dit werd gecorrigeerd door standaard deze CN op de theoretische afsluitdatum -1 dag te zetten. Indien uw theoretische afsluitdatum bijvoorbeeld 01/01/2018 is zal u bij het kopiëren van een FA in CN de volgende boodschap krijgen :

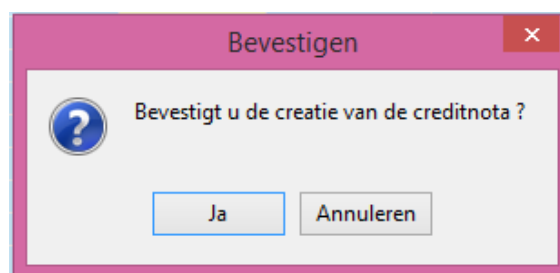
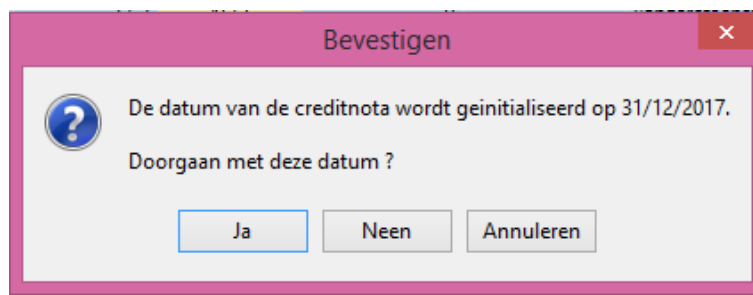

- De volgorde van het weergeven van de identificaties van de dieren werd omgedraaid. De recentst behandelde dieren staan nu bovenaan.

Identificatie van de dieren

	Identificatie	
<input checked="" type="checkbox"/>	6011	
<input type="checkbox"/>	VEAUX	
<input type="checkbox"/>	1008	
<input type="checkbox"/>	7060	
<input checked="" type="checkbox"/>	2985	
<input checked="" type="checkbox"/>	4331	
<input checked="" type="checkbox"/>	4308	
<input checked="" type="checkbox"/>	1581	
<input checked="" type="checkbox"/>	1059	
<input type="checkbox"/>	9408	
<input checked="" type="checkbox"/>	9405	

Nieuwe Identificatie

- In het journaal van de TVD is er een bijkomend filter op het nummer van de TVD

Sortering van de lijst

Per datum Per gebruiker

Per nr TVD Identificatie Dieren

Per cliënt

- Bij de opmaak van een TVD is er een vakje (bovenaan naast de gegevens van de dierenarts, verantwoordelijke van het beslag en beslaggegevens) dat standaard aangevinkt staat. Als u het afvinkt wordt de ruimte die beschikbaar is voor de visualisatie van de medicatie groter. Dit zal vooral nuttig zijn voor kleinere schermen met een hoge resolutie.

TVD

Dierenarts - Verantwoordelijke - Beslag

TVD Datum: 26/04/2017 Nr: 3
 Gebruiker: Van de Velde Wim

Gegevens van de Verantwoordelijke
 Naam: Van de Velde Voornaam: Thibault
 Adres: Brusselsesteenweg 786
 Postcode: Plaats:
 Alles van de cliënt kopiëren

Standplaats
 Adres: Brusselsesteenweg 786
 Postcode: 9090 Plaats: MELLE
 Beslagnr.: Begeleiding Ja/Nee
 BE12345678-0101
 Alles van de cliënt kopiëren

Produkten

	Produkt	W. M	W. V	W. E.	Nr Lot	D. Beh	Hvh	Diersoort landbouw	Pathologie	Posologie	Etik.
<input checked="" type="checkbox"/>	V VETRIMOXIN LA 250ML	1	2		VETRI001	0	1	rund			1

Dierenarts - Verantwoordelijke - Beslag

Produkten

	Produkt	W. M	W. V	W. E.	Nr Lot	D. Beh	Hvh	Diersoort landbouw	Pathologie	Posologie	Etik.
<input checked="" type="checkbox"/>	V VETRIMOXIN LA 250ML	1	2		VETRI001	0	1	rund			1

↑

↓

- AB-verbruik voor buitenlandse klanten wordt niet meer doorgestuurd naar Sanitel

- Bij de Tools, onder Producten, vind u een optie terug die het mogelijk maakt voor alle producten uit uw lijst te initialiseren dat "Zie bijsluiter" wordt aangevinkt voor de wachttijd, posologie en behandelingsduur. En dit voor elke parameter afzonderlijk.

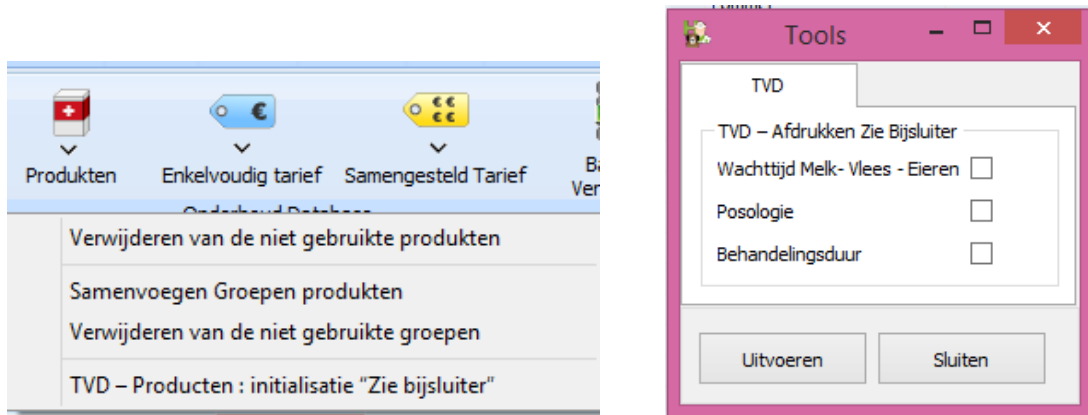

- Vanaf 01/06/17 moet u ook het antibioticaverbruik voor kippenstallen doorgeven. De methodiek in Cinnaber is dezelfde als voor varkens. Koppel daarvoor uw landbouwdiersoorten aan één van de Certus-soorten :



De pathologieën, gehanteerd door Certus worden automatisch toegevoegd.

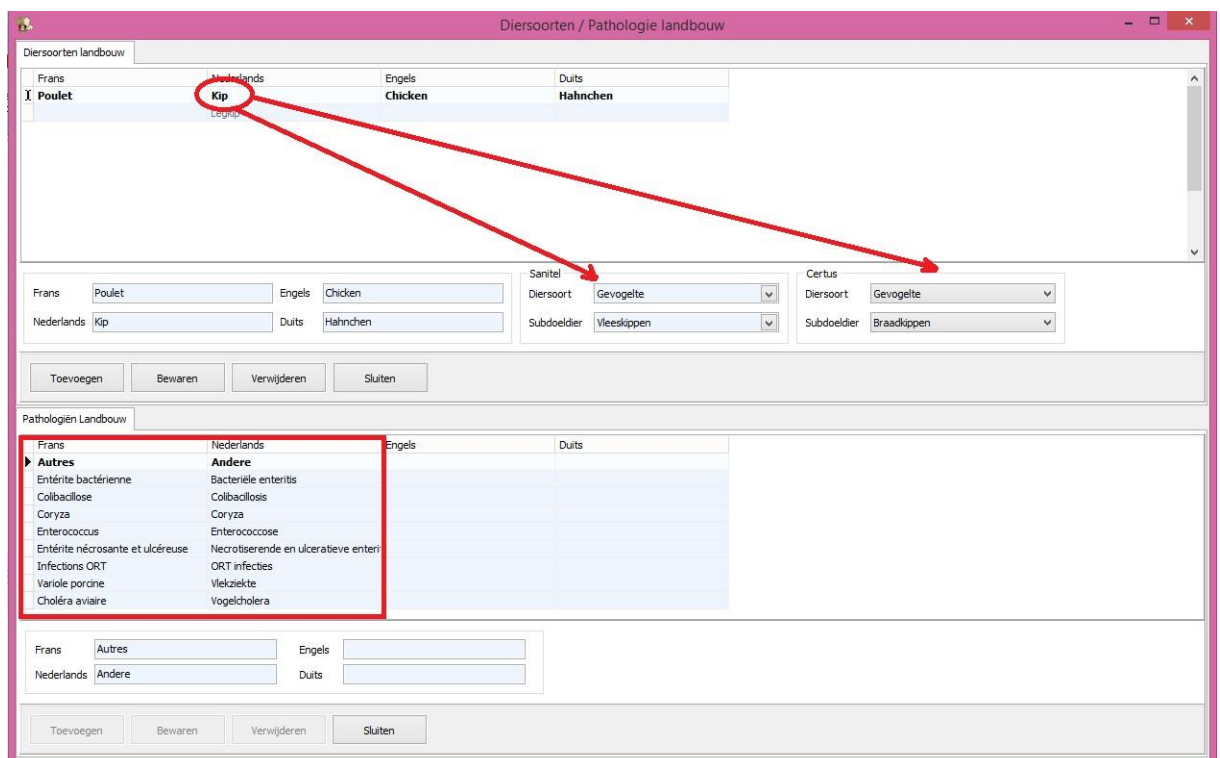

Gegevens	Consultaties	Fakturen / Creditnota's	Betalingen	Journala TVD	TVD																														
Gegevens Verantwoordelijke Naam: <input type="text" value="Bibber"/> Voornaam: <input type="text" value="Bert"/> <input type="button" value="Alles van de cliënt kopiëren"/> Adres: <input type="text" value="Striplaan 3"/> Postcode: <input type="text" value="1000"/> Plaats: <input type="text" value="BRUSSEL 1"/>																																			
Beslagen <table border="1"> <thead> <tr> <th>Beslagnr</th> <th>Adres</th> <th>Postcode</th> <th>Plaats</th> </tr> </thead> <tbody> <tr> <td>* BE12345678-0301</td> <td>Striplaan 3</td> <td>1000</td> <td>BRUSSEL 1</td> </tr> </tbody> </table>						Beslagnr	Adres	Postcode	Plaats	* BE12345678-0301	Striplaan 3	1000	BRUSSEL 1	Beslagen <input type="button" value="Toevoegen"/> <input type="button" value="Beslagnr Voorkeurs"/> <input type="button" value="Bewaren"/> <input type="button" value="Verwijderen"/>																					
Beslagnr	Adres	Postcode	Plaats																																
* BE12345678-0301	Striplaan 3	1000	BRUSSEL 1																																
Gegevens <table border="1"> <tr> <td>Beslagnr</td> <td>BE12345678</td> <td>-</td> <td>0301 Pluimvee</td> <td>Begeleiding Ja/Nee</td> <td><input type="checkbox"/></td> <td>Beheer Certus</td> <td><input checked="" type="checkbox"/></td> </tr> <tr> <td>Adres</td> <td colspan="2">Striplaan 3</td> <td colspan="4"><input type="button" value="Alles van de cliënt kopiëren"/></td> </tr> <tr> <td>Postcode</td> <td><input type="text" value="1000"/></td> <td>Plaats</td> <td colspan="4"><input type="text" value="BRUSSEL 1"/></td> </tr> <tr> <td colspan="8" style="text-align: right;"><input type="text" value="BE12345678-0301"/></td> </tr> </table>						Beslagnr	BE12345678	-	0301 Pluimvee	Begeleiding Ja/Nee	<input type="checkbox"/>	Beheer Certus	<input checked="" type="checkbox"/>	Adres	Striplaan 3		<input type="button" value="Alles van de cliënt kopiëren"/>				Postcode	<input type="text" value="1000"/>	Plaats	<input type="text" value="BRUSSEL 1"/>				<input type="text" value="BE12345678-0301"/>							
Beslagnr	BE12345678	-	0301 Pluimvee	Begeleiding Ja/Nee	<input type="checkbox"/>	Beheer Certus	<input checked="" type="checkbox"/>																												
Adres	Striplaan 3		<input type="button" value="Alles van de cliënt kopiëren"/>																																
Postcode	<input type="text" value="1000"/>	Plaats	<input type="text" value="BRUSSEL 1"/>																																
<input type="text" value="BE12345678-0301"/>																																			

In het tabblad TVD (cliëntfiche) kan u nu het beslagnummer aanmaken. Vergeet niet “Beheer Certus” aan te vinken.

Loten Dieren	
Identificatie	<input type="text" value="BE12345678-0303/2017_06_11/5"/>
Nieuwe Identificatie	<input type="text" value="BE12345678-03"/> / <input type="text" value="--"/> / <input type="text" value=""/> <input type="button" value="✓"/> <input type="button" value="✗"/>

U kan nu nieuwe identificaties ingeven.

De opbouw van het uniek lotnummer (identificatie van de dieren) geschiedt volgens de nieuwe regelgeving :

Inrichtingsnummer (BE of FR met 8 cijfers) – 03 + 01 (nummer van de stal) / opzetdatum (2017_03_14)

Het inrichtingsnummer is steeds vast, bv. BE12345678. De -03 die hier achter wordt gezet staat ook steeds vast. Daarna wordt de nummer van de stal toegevoegd. Dit kan verschillen van bedrijf tot bedrijf, voor bedrijven met 1 stal wordt dat dan -0301, voor bedrijven met meerdere stallen kan dit -0302, -0303,... worden. Dit is dus ook variabel. De opzetdatum (YYYY_MM_dd) die erachter komt is ook steeds variabel. Eventueel wordt dit nummer nog aangevuld met een compartimentnummer.

Vervolgens kan u (eventueel) de wachttijden voor de medicatie van kippen aanpassen.

Diersoort	W. M.	W. V	W. E.	Standaard pathologie	Standaard posologie
► Kip		10	10	Vlekziekte	10 mg/dag

U kan nu op gekende wijze het Excel-bestand genereren om het door te sturen naar Certus.
De lijn werd ook gegenereerd om door te sturen naar SanitelMed.

test.xlsx - Excel

BESTAND START INVOEGEN PAGINA-INDELING FORMULES GEGEVENS CONTROLEREN BEELD Équipe

Plakken Calibri 11 B I U Lettertype Klmbord Samenvoegen en centreren Uitlijning Getal Voorwaardelijke opmaak Opmaken als tabel Celstijlen Invoegen Verwijderen Opmaak Cellen

A1 Reference_Number

	A	B	C	D	E	F	G	H	I	J	K	L	M
1	Reference_Nur	Delivery_Date	Stock_Number	Lot_Number	Medicine	Amount	Target_Animal	Use	Provider	Documen	Documen	Compartment	
2	2017-00001	09/06/2017	BE12345678-0301	BE12345678-0303/2017_06_11	233764-05	5	AV3	VZ	N1234	TVD	1	5	
3													

Sanitel

TVD													
Datum TVD	Nr TVD	Identificatienummer	Client	Inrichtingsnummer	Naam Omsaber	Hvh	Deler	Posologie	Naam Sanitel	Code CTI	Verpakking	Diersoort	Subdoelid
09/06/2017	1	BE00002528	Bibber Bert	BE12345678	AMOXICYCLINE	5	1	10 mg/dag	Amoxyciline 70 % Kela	233764-05	1000 g	Gevogelte	Vleeskippen