

v. 3.0.2.01 – Certus

Dit hoofdstuk omvat het generen en doorzenden van een Excel bestand naar de Certus-servers. De eenvoudigste manier om dit aan te brengen is het uitwerken van een voorbeeld.

We gaan uit van een klant “Buyck”.

Naam	Voornaam	Schuld	Adres	Postcode	Plaats
▶ II Buyck			Achtgeredee 34	9080	ZEVENEKEN

Het is een varkenshouder.

Naam	L	Tatoeage	Chip	Geboorte - Leeftijd	Nr Dier	Gebr. Ltst. Raadpl.	Geslacht	Diersoort	Ras
▶ Varkens				03/01/2014 0,0 jaa	14		Standaard Geslacht	Standaard diersoort	Standaard r

Voorafgaandelijke config

Bestanden

We begeben ons in het lint naar het tabblad “Bestanden” en module “Diersoorten Landbouw Pathologieën”.



U moet hier (éénmalig) de vier diersoorten, beschreven door Certus, aanmaken :

- biggen gespeend
- biggen niet gespeend
- vleesvarkens
- zeugen/beren

Diersoorten landbouw			
Nederlands	Frans	Engels	Duits
big	porcelet		
big gespeend			
bij	abeille		
duif	pigeon		
ezel	âne		
geit	chèvre		
herkauwer	ruminant		
kalf	veau		
kalkoen	dinde		

Frans	<input type="text" value="porcelet sevré"/>	Engels	<input type="text"/>
Nederlands	<input type="text" value="big gespeend"/>	Duits	<input type="text"/>

Certus	Diersoort <input type="text" value="Biggen gespeend"/>
--------	--

<input type="button" value="Toevoegen"/>	<input type="button" value="Bewaren"/>	<input type="button" value="Verwijderen"/>	<input type="button" value="Sluiten"/>
--	--	--	--

U maakt hiervoor gebruik van de gekende knoppen :

<input type="button" value="Toevoegen"/>	<input type="button" value="Bewaren"/>	<input type="button" value="Verwijderen"/>	<input type="button" value="Sluiten"/>
--	--	--	--

U dient de nieuw aangemaakte soort te koppelen aan de Certus diersoort :

Certus	Diersoort <input type="text" value="Nihil"/>
--------	--

Nihil
Zeugen / Beren
Vleesvarkens
Biggen gespeend
Biggen niet gespeend

Na het klikken op het “Bewaren” van de koppeling, worden de pathologieën gedefinieerd door Certus, aangevuld.

Pathologieën Landbouw			
Nederlands	Frans	Engels	Duits
► Ademhalingsaandoeningen	Affections respiratoires		
Algemene stoornissen / Andere	Troubles généraux / Autres		
Huidaandoeningen	Affections cutanées		
Locomotorische aandoeningen	Affections locomotrices		
Spijsverteringsstoornissen	Troubles digestifs		
Urogenitale aandoeningen	Affections urogénitales		
Zenuwstoornissen	Troubles nerveux		

Frans	<input type="text" value="Affections respiratoires"/>	Engels	<input type="text"/>
Nederlands	<input type="text" value="Ademhalingsaandoeningen"/>	Duits	<input type="text"/>

U zal hier eventueel nog uw eigen pathologiën dienen aan toe te voegen.

Cliëntenfiche

In de cliëntenfiche begeeft u zich naar het tabblad “TVD”.

Gegevens	Consultaties	Journal Faktuuren	Betalingen	TVD
Gegevens van de Verantwoordelijke				
Naam	Buyck	Voornaam		Alles van de cliënt kopiëren
Adres	Achtgeredee 34			
Postcode	9080	Plaats	ZEVENEKEN	
Standplaats				
Adres	Achtgeredee 34			Alles van de cliënt kopiëren
Postcode	9080	Plaats	ZEVENEKEN	
Beslagnr.	BE34524567	Begeleiding Ja/Nee	<input checked="" type="checkbox"/>	

U vult hier de begeleidende dierenarts in alsook de vervangende begeleidende dierenarts.

Dierenarts			
Begeleiding	Van de Velde Wim	Begeleiding Vervangende	Wiet Suske

U moet nu ook het “Beheer Certus” aanvinken, indien het gaat om een varkensbedrijf dat gebonden is aan het kwaliteitslabel Certus.

Gegevens	Consultaties	Journal Faktuuren	Betalingen	TVD
Gegevens van de Verantwoordelijke				
Naam	Buyck	Voornaam		Alles van de cliënt kopiëren
Adres	Achtgeredee 34			
Postcode	9080	Plaats	ZEVENEKEN	
Standplaats				
Adres	Achtgeredee 34			Alles van de cliënt kopiëren
Postcode	9080	Plaats	ZEVENEKEN	
Beslagnr.	BE34524567	Begeleiding Ja/Nee	<input type="checkbox"/>	

De door Certus aangegeven varkenssoorten worden nu automatisch aangemaakt bij de “Loten Dieren”.

Loten Dieren

- Identificatie
- ▶ **Zeugen / Beren**
- Vleesvarkens
- Biggen gespeend
- Biggen niet gespeend

Nieuw lot

U dient deze procedure te herhalen voor elke varkensklant.

Gebruikersfiche

Verzek er u van dat voor elke dierenarts het ordernummer correct is ingevuld.

Dit ordernummer moet bestaan uit de letter die het taalgebied aangeeft en vier cijfers.

Gebruiker : Van de Velde Wim

Beheer TVD

Ordenummer	Laatste nummer TVD
N1234	0

Beheer van de intracommunautaire TVD

Ordenummer	Laatste nummer TVD
	0

Afdruk TVD

Aantal exemplaren	0
-------------------	---

Bewaren Sluiten

Productfiche

Het eerste wat u moet doen is alle antibiotica in een groep onderbrengen (in de verdere uiteenzetting noemt deze groep "antibiotica").

In het detail van de productfiche gaat u volgende zaken na :

- behoort het product tot de groep der TVD-plichtige producten ?
- is het nationaal nummer ingevuld ?

Lijst Details

Algemene Informatie Notities / Bijsluiter Fabrikant Ziektes Verpakking / Formule

Informatie

Naam antibioticum Ref. Leverancier (1) 0000 (2) Groep TVD 120

Omschrijving Leverancier Val d'Hony - Verdifarm Verpakking

Korte Code Nationaal Nr. 123456 Groep antibiotica Eenheid

Producent Min St Tot Eenh 0 Max St Tot Eenh 0 Deler 1

Waar haalt Cinnaber de informatie vandaan ?

Bij het opmaken van een prestatienota/factuur wordt een TVD gegenereerd. De informatielijnen voor Certus zijn gebaseerd op die TVD-lijnen.

AFGEGEVEN PRODUKTEN							
Identificatie dier (Groep)	Ziekte / Initiële diagnose	Produktnaam	Lotnummer	Wachttijd dagen melk vlees E	Hvh	Posologie	Duur Beh.
/Biggen gespeend	Adenhalingsaandoeningen	ADVOCIN 180 100ML	azerty	- 5 -	10	1 x 10ml/dag	5

Aanmaken en uploaden van het Excel-bestand

U begeeft zich naar het tabblad "TVD" in het lint en selecteert daar de module "Certus".



Standaard opent zich een leeg scherm.

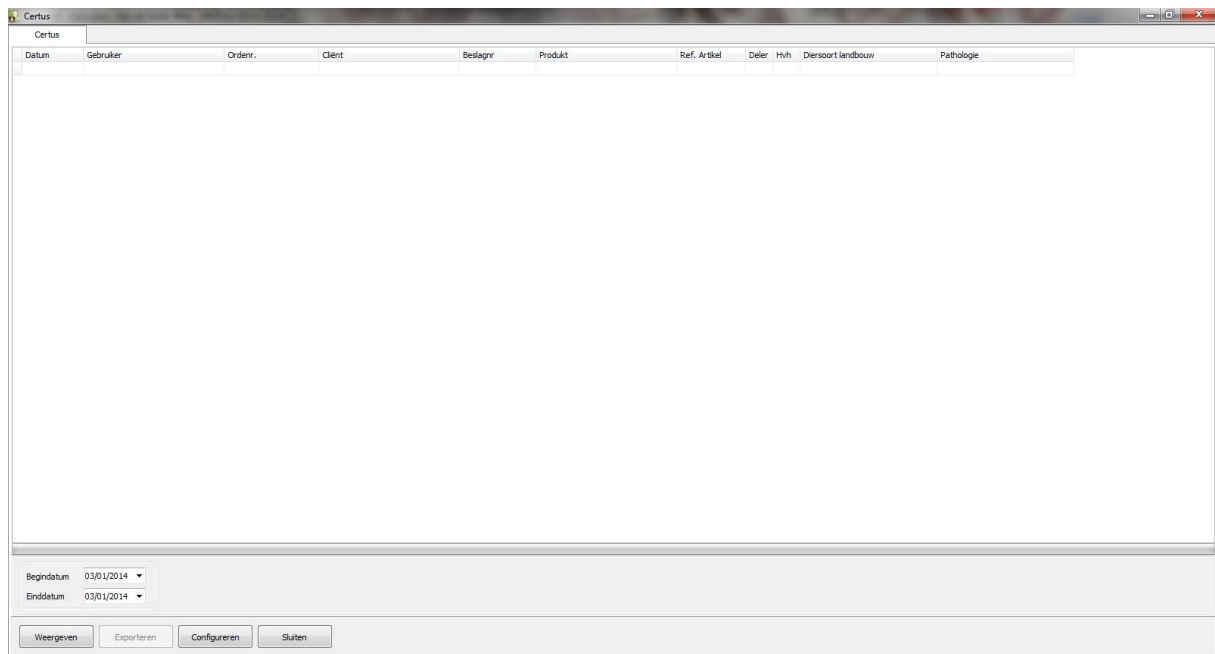

Als eerste klikt u op de knop “Configureren”.

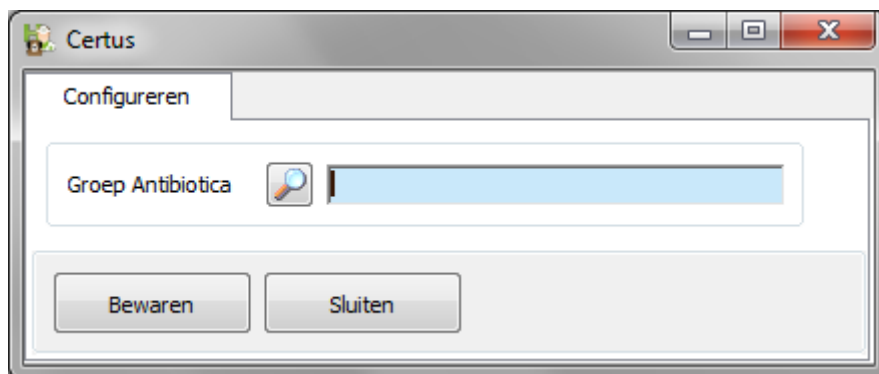
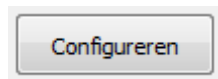

U klikt op het vergrootglas en selecteert nu de groep waarin u alle antibiotica heeft ondergebracht.

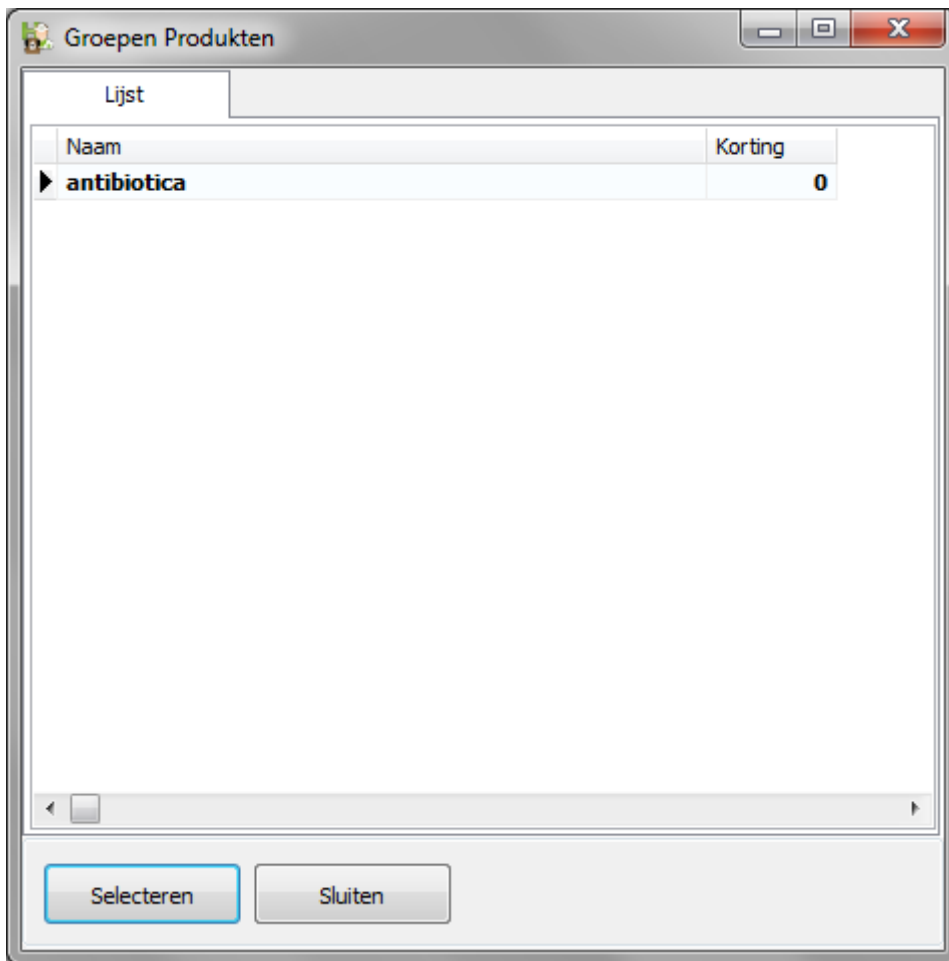

U klikt op "Selecteren".

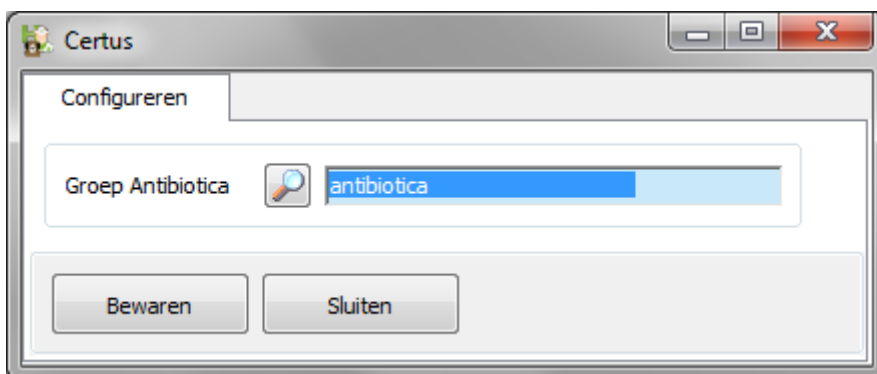

U klikt op "Bewaren" en "Sluiten".

Verder gaat u nu de data ingeven waarvoor u de registraties wil doorgeven.

Begindatum	01/01/2014	▼
Einddatum	31/01/2014	▼

U klikt op “Weergeven”.



De te exporteren lijnen worden nu weergegeven.

Datum	Gebruiker	Ordernr.	Client	Beslagnr	Produkt	Ref. Artikel	Deler	Hvh	Diersoort/landbouw	Pathologie
05/01/2014	Van de Velde Wim	N1234	Buyck	BE34524567	ADVOCIN 180 100ML	1691716	100	10	biggen gespeend	Ademhalingsaandoeningen

Indien een veld rood ingekleurd wordt betekent dit dat de nodige informatie niet aanwezig is in Cinnaber. Voorleer de regels te gaan exporteren doet u er goed aan deze te gaan invullen, zo niet zal u deze regels moeten gaan rechtvaardigen op de Certus-site.

U klikt nu op “Exporteren”.

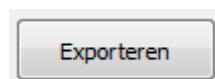

Cinnaber gaat vervolgens een Excel-bestand aanmaken en een verkenningsscherm opent zich.

Benoem het bestand en geef het een plaats om op te slaan.

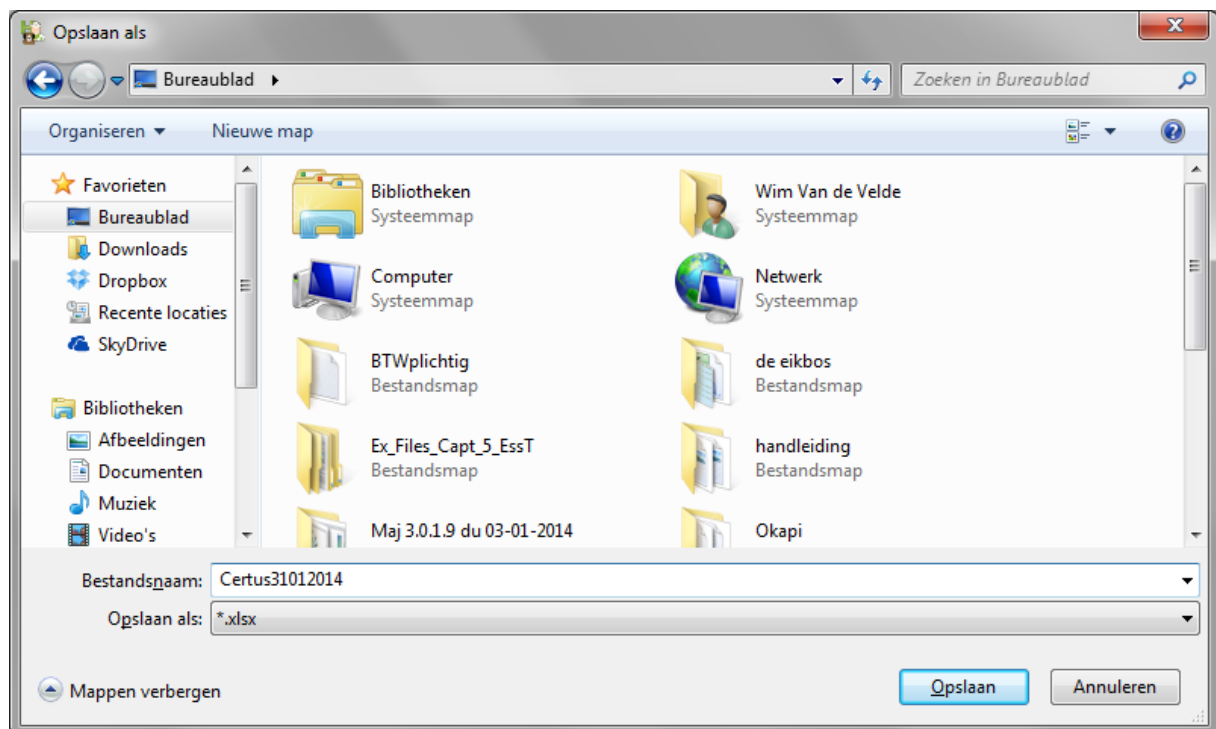

Het bestand opent vervolgens en ziet er uit als volgt :

	A	B	C	D	E	F	G	H
1	Reference_	Delivery_Da	Provider	Stock_Nur	Medicine	Number_(Target_Ar	Use
2	2014-00001	05/01/2014	N1234	BE3452456	1691716	0.1	SU2	AA

Dit bestand moet u gaan uploaden naar de Certus-servers.

Eénmaal u het bestand geëxporteerd heeft verdwijnen de regels uit het Certus register. Op die manier kan u niet tweemaal dezelfde regels doorsturen.