

Versie 3.0.2.19

Op de lengte van het chipnummer werd een controle toegevoegd (15 karakters).

Indien de lengte afwijkt krijgt u daarvoor een melding.

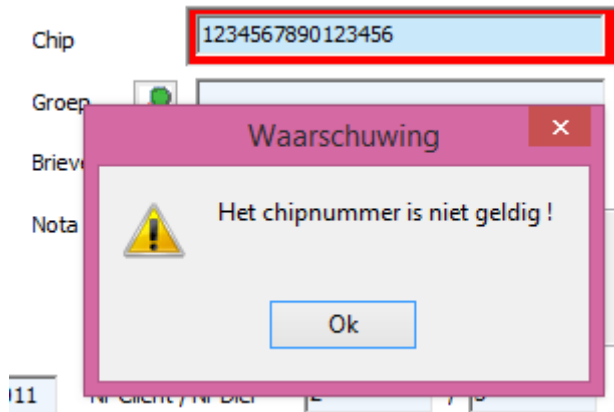

Kortingspercentages t.h.v. de groep van cliënten kunnen nu ook door toegangsrechten worden afgeschermd.

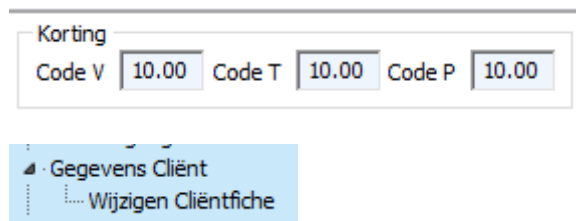

Voor een globale schuldherberekening van alle cliënten werd een automatische backup geïntegreerd. Deze wordt opgeslagen in c:\cinnaber\backup.

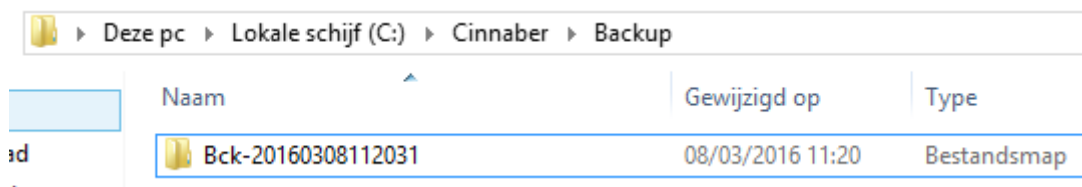

Er was een issue bij het verwijderen van groepen enkelvoudige tarieven. Dit werd opgelost.

The screenshot shows a software window titled "Groepen Enkelvoudig Tarief". It contains a table with columns for language (Frans, Nederlands, Engels, Duits) and a "Korting" (Discount) column. The table lists various tariff groups like "GEZELSCHAPSDIEREN", "LABO", "PAARD", "VERLOSKUNDE RUND", and "VERLOSKUNDE SCHAAP". An error dialog box titled "Cinnaber" is overlaid on the window, displaying the following message:

The DELETE statement conflicted with the REFERENCE constraint "FK_STariffs_STariffFamilies". The conflict occurred in database "Cinnaber", table "dbo.STariffs", column 'IdSTariffFamily'

Below the table, there are input fields for "Frans", "Nederlands", "Engels", and "Duits", along with a "Korting" field set to "0,00 %". At the bottom of the window are buttons for "Selecteren", "Toevoegen", "Bewaren", "Verwijderen", and "Sluiten".

In de agenda wordt de opmerking langer en duidelijker afgebeeld indien u de cursor op die afspraak positioneert.

The screenshot shows a calendar agenda with time slots. A tooltip is displayed over a slot from 11:45 to 12:00. The tooltip contains the following information:

Client : Abbeeloos Jacques - Animal : Jagger
 Compétence : Compétence
 Ressources : Van de Velde Wim -

The tooltip also shows the time slot "11:45-12:00 Client : Abbeeloos Jacques - Animal : Jagger".

Er werd een afzonderlijke jaarlijkse afsluiting voorzien voor de boekhouding **leveranciers**.

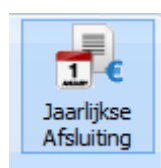

Foutieve (Belgische) ondernemingsnummers worden, indien mogelijk, automatisch gecorrigeerd door Cinnaber zelf, op het moment dat die cliënt betrokken is bij facturatie.

Lybaert Pascale	BE 557764648	->	Lybaert Pascale	BE0557764648
-----------------	--------------	----	-----------------	--------------

Indien dit niet automatisch mogelijk is zal, op het moment dat u een document wil opmaken voor die cliënt, u in eerste instantie verplicht worden dit ondernemingsnummer aan te passen.

Moens	BE 0428.439.219
-------	-----------------

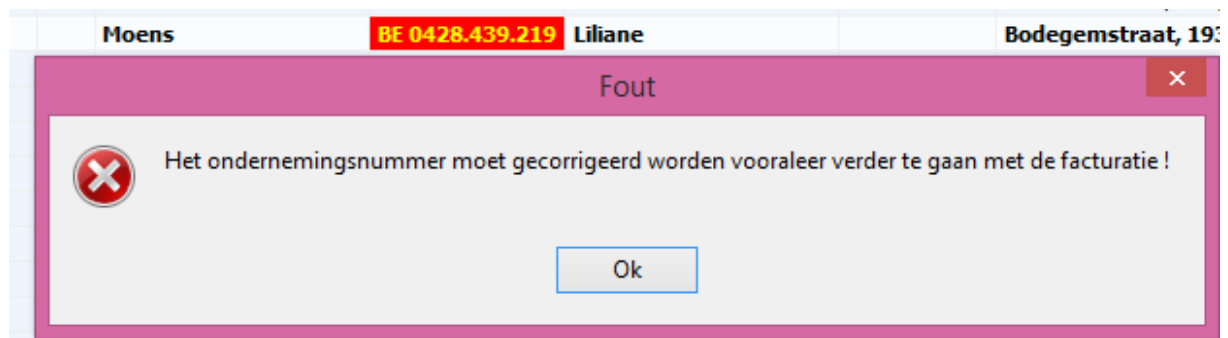

Na het klikken op "OK" zal de bewuste cliëntenfiche zich openen waarbij u de mogelijkheid heeft het ondernemingsnummer aan te passen.

Bij het opmaken van een TVD kan u voor een bepaalde landbouwdiersoort een vaste nota laten verschijnen voor een bepaalde diersoort bij de opmerkingen :

Opmerkingen / Adviezen

Naam
Certus
test

Naam: Certus

Diersoort landbouw: vleesvarken

Opmerkingen / Adviezen: Certus gereguleerd

Buttons: Selecteren, Toevoegen, **Standaardnota**, Bewaren, Verwijderen, Sluiten

Indien deze diersoort vermeld is in de TVD wordt de nota standaard afgedrukt.

Details TVD

Diersoorten: vleesvarken W.

Pathologieën: Ademhalingsaandoening W.

Doseringen: 1 x/dag 2 ml W.

Voor alle producten

Diersoort - Geselecteerde pathologieën

Verdubbelen van de wachttijden?

Produkten Updaten

Opmerkingen / Adviezen: Certus gereguleerd