

## v 3.0.2.37

- Indien u met stocklokalisaties werkt kan u in de productfiche de stock 'Wijzigen' per lokalisatie. Die stockaanpassingen kunnen ook een decimale waarde zijn.
- De stocktransfer is nu ook mogelijk gemaakt via het inlezen van een barcode. Open daarvoor het scherm en scan de te transfereren producten in.

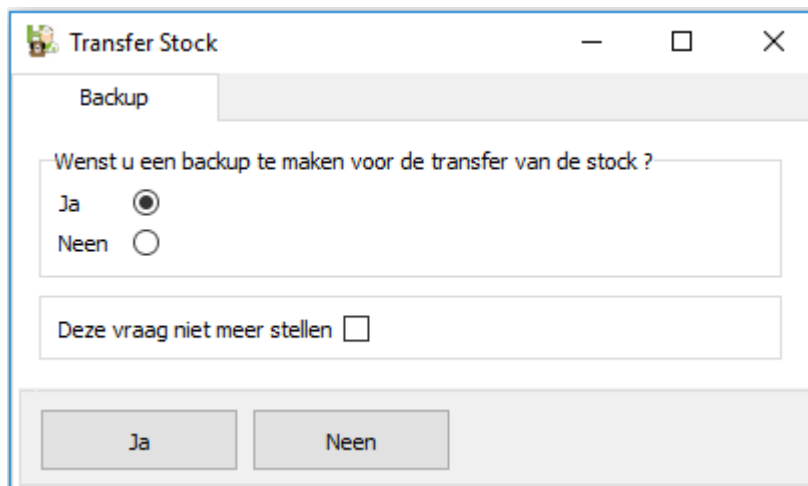

- Bij de stocktransfer krijgt u de mogelijkheid de BU over te slaan. In eerste instantie wordt u een venster getoond waar u uw keuze kenbaar maakt. Om te vermijden dat u telkens opnieuw moet antwoorden op de vraag wordt uw keuze onthouden en kan u het venster overslaan door de onderste optie aan te vinken.



U kan de BU terug actief maken door rechts te klikken in het veld en de betreffende optie te activeren.

Automatisch het venster met voorstel tot backup tonen

- Bij de stocktransfer werd een veiligheid ingebouwd zodat u geen hoeveelheden = 0 kan transfereren of hoeveelheden kan transfereren die groter zijn dan de aanwezig hoeveelheid.

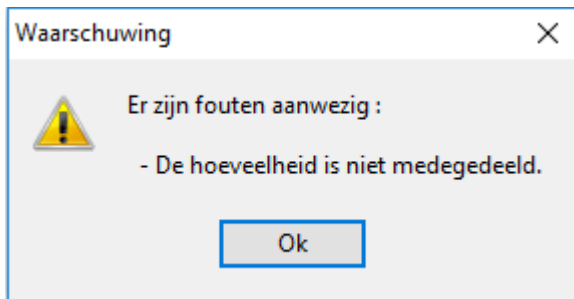

- Bij de stocktransfer werd een "Spoor Transfer" ingebouwd.

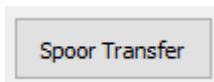

Het geeft u een gedetailleerd overzicht van alle transfers die gerealiseerd werden ( naar lokalisatie, datum en uur, gebruiker, hoeveelheid, lotnummer en hoeveelheid weer ).

Spoor Transfer

Datum	Gebruiker	Product	Nr Lot	Deler	Geh. St. Bron Voor	Ged. St. Bron Voor	Geh. St. Bron Na	Ged. St. Bron Na	Bron stocklokalisatie
07/02/2018 09:11	Van de Velde Wim	DRAXXIN 50ml	05/03/2015	1	1	1	0	0.5	Défaut
07/02/2018 09:11	Van de Velde Wim	EXCENEL 4GR	09/03/2015	1	10	10	9	9	Défaut

U kan de lijst filteren op onderstaande criteria :

Data <input checked="" type="checkbox"/> Begindatum <input type="text" value="07/02/2018"/> Einddatum <input type="text" value="07/02/2018"/>	Bron stocklokalisatie <input type="checkbox"/> <input type="text"/>	Product <input type="checkbox"/> <input type="text"/>
	Doel stocklokalisatie <input type="checkbox"/> <input type="text"/>	Gebruiker <input type="checkbox"/> <input type="text"/>

U kan het resultaat exporteren naar Excel.

- In de gegevensfiche van de cliënt werd een zone toegevoegd voor het rijksregisternummer. U kan deze zone ook invullen met een barcodescanner. Bij ingave van een fout nummer wordt u verwittigd.

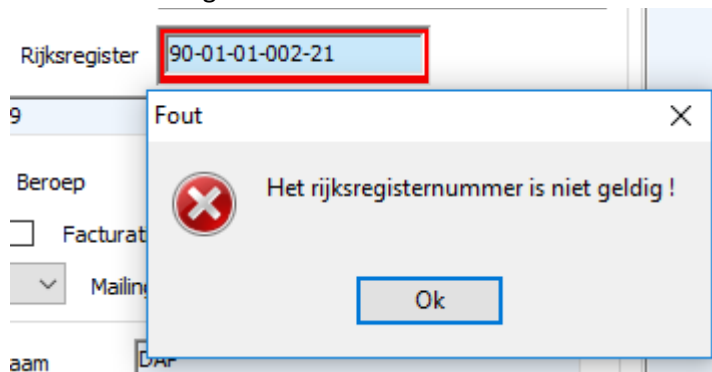

- In het algemeen menu kan men via de filter nu ook sorteren op de datum van de laatste consultatie dier. Vink de optie aan, waarna u via een dropdown een datum kan ingeven kleiner ( of gelijk aan ) of groter dan.

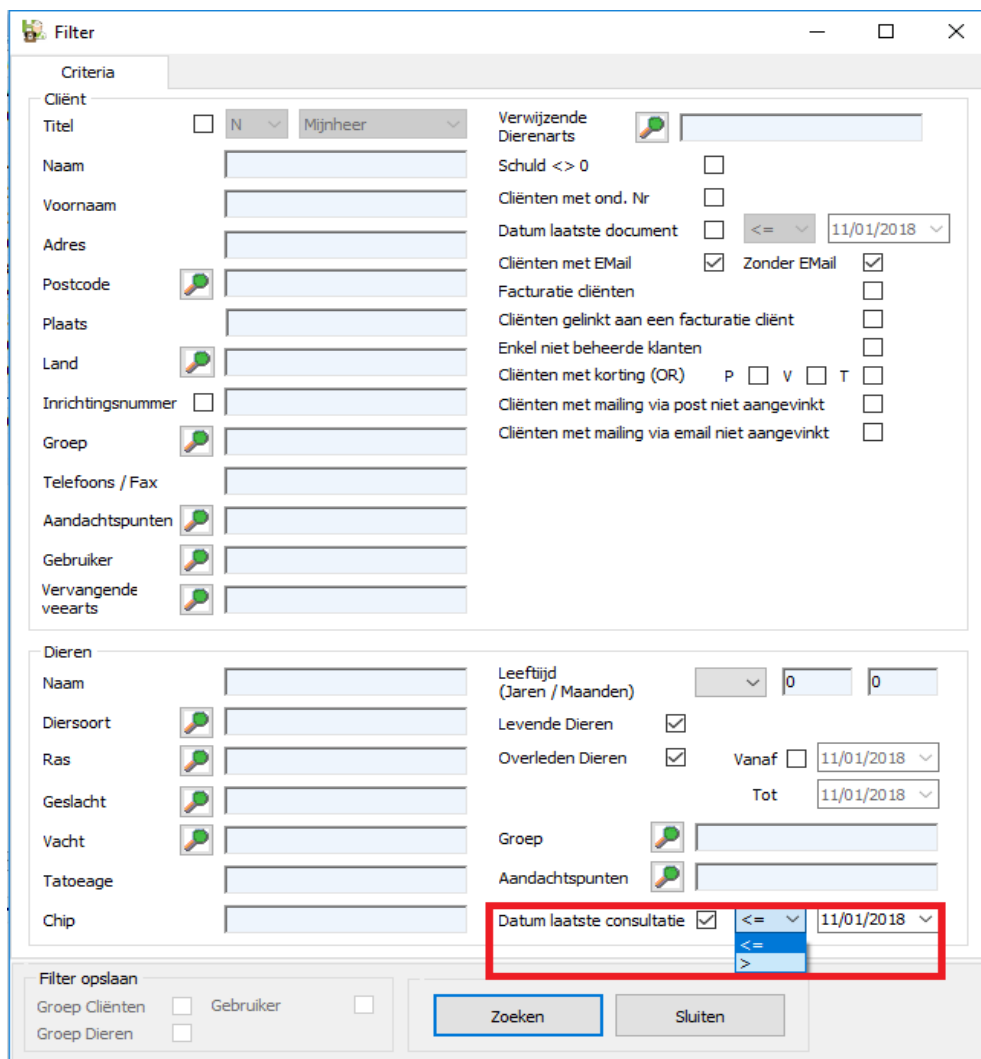

- Via de toegangsrechten kan u per gebruiker instellen wie het recht heeft om manueel lotnummers aan te passen bij het opstellen van prestatienota's.



- Er werd een veiligheid toegevoegd zodat de gebruiker géén negatieve eenheidsprijzen kan invoeren bij de opmaak van een PN.

W %	EP BTWex	Korting %	Prijs BTWin
6	-60.7500	0	-64.40



- Bij de statistieken werd voor het enkelvoudig tarief een filter toegevoegd op de cliënt.



- Op een factuur en creditnota wordt een gestructureerde mededeling afgedrukt.

Te vermelden bij betaling : +++000/0900/00236+++

Via de gestructureerde mededeling kan u in de module 'Betalingen' ook een betaling ingeven.

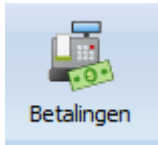

Vul eenvoudig de gestructureerde mededeling in het betreffende vak aan :

Gestructureerde mededeling  
/ /

Gestructureerde mededeling  
000/0900/00236

Na het invullen van het laatste cijfer springt het gewoonlijke betalingsvenster automatisch open.

Indien u een fout typt tijdens het ingeven of het document is reeds betaald krijgt u daarvan de nodige info :

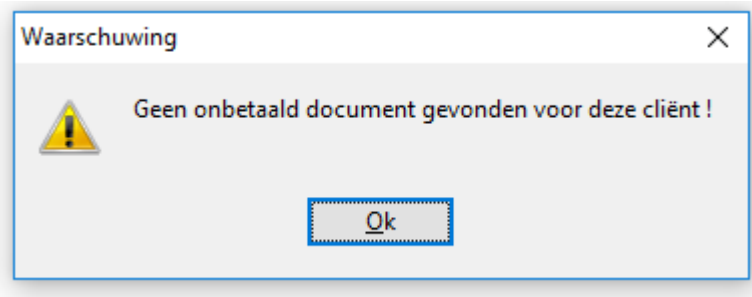

Ook op een PN verschijnt een gestructureerde mededeling. Let op ! Als u deze PN later omzet in een factuur, komt de gestructureerde mededeling van de PN te vervallen. Immers de gestructureerde mededeling van de factuur neemt over.

- Bij het versturen van een factuur/creditnota per email wordt in het onderwerp het documentnummer vermeld.

Onderwerp  
Creditnota nr 1

Creditnota\_1.PDF  
17 KB

- In het detail van een product kan u nadere toelichting geven bij een posologie. Klik daarvoor op het vergrootglas naast de posologie.

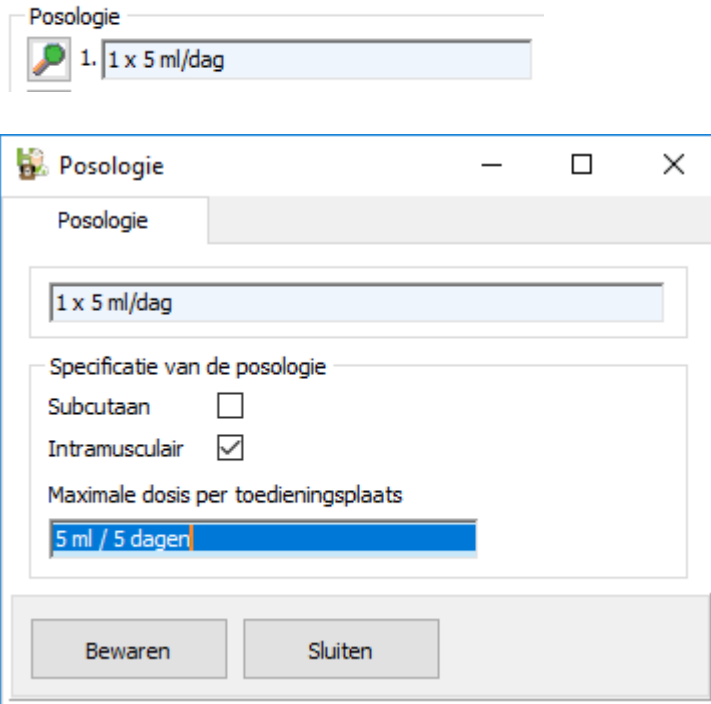

Op een TVD wordt dit ook weergegeven :

Produktnaam	Lotnummer	Wachttijd dagen			Hvh	Posologie	Duur Beh.
		Melk	Vlees	Ei			
DRAXXIN 50ml	test	5	5	-	1	1 x 5 ml/dag	5
Specificatie van de posologie : Intramusculair - Maximale dosis per toedieningsplaats : 5 ml / 5 dagen							

- Het principe voor de betalingstermijnen werd veranderd. De optie 'Nihil' werd toegevoegd. 'Nihil' betekent dat er geen betalingsvoorwaarden zullen in acht genomen worden ( en dus ook niet afgedrukt op de financiële documenten ).

In de opties kan u instellen welke betalingstermijn zal ingesteld worden bij het aanmaken van een nieuwe klant.

Indien u de betalingstermijnen voor al uw bestaande klanten wil aanpassen naar dezelfde betalingsvoorwaarden kan u dat doen via 'Tools'.

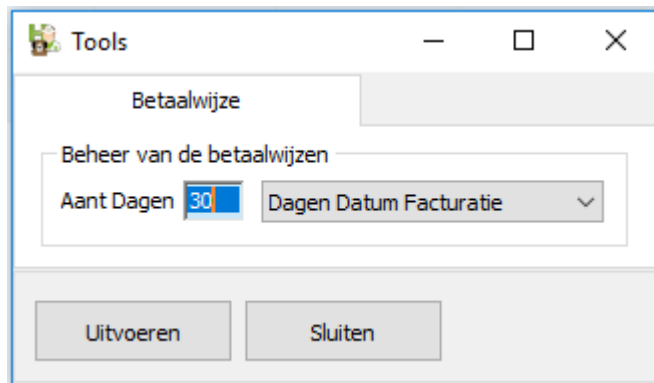

- Bij het afdrucken van de prijslijsten ( met en zonder aankoopprijs ) werd een extra kolom toegevoegd voor de verkoopprijs van een gedeelde hoeveelheid voor een afgegeven ( verkocht ) product met een BTW-tarief = 6%.

<b><i>Prijslijst op 01/02/2018</i></b>										
Produkt	AP BTWex	VP Afg BTWex	VP Toeg BTWex	BTW	AP BTWin	VP Afg BTWin	VP Afgeg Ged. BTWin	VP Toeg BTWin	VP Toeg BTWin (21 %)	VP Toeg. Ged. BTWin (21 %)
AKTIVAIT MEDIUM/LARGE DOG 60CAPS	36.48	54.7200	72.9600	21	44.14	66.21	66.21	88.28	88.28	88.28
ANESKETIN 10 ml	10.00	15.0000	20.0000	6	10.60	15.90	1.59	21.20	24.20	2.42
CATGLIT CHR FP6 NR 2 50 M RAYFR	65.65	98.4750	131.3000	21	79.44	119.16	2.38	158.87	158.87	3.18

- De mogelijkheid om een product, middels een kleur, te laten opvallen in de productlijst wordt uitgebreid. Klik daarvoor op het vergrootglas naast de naam van het product.



Een venster met daarin 3 bijkomende productspecificaties verschijnt waar u één van de drie kan aanvinken.

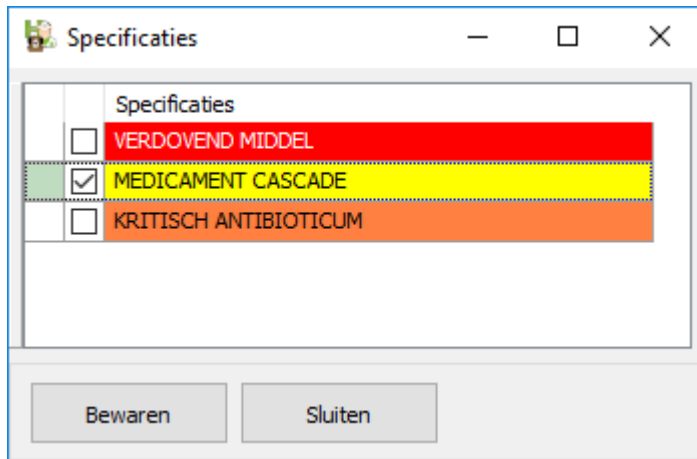

De naam van het product wordt nu in een gele achtergrond in de lijst gezet.



- Voor het emailen kan u een bijkomende handtekening instellen voor het versturen van bestellingen naar een leverancier.

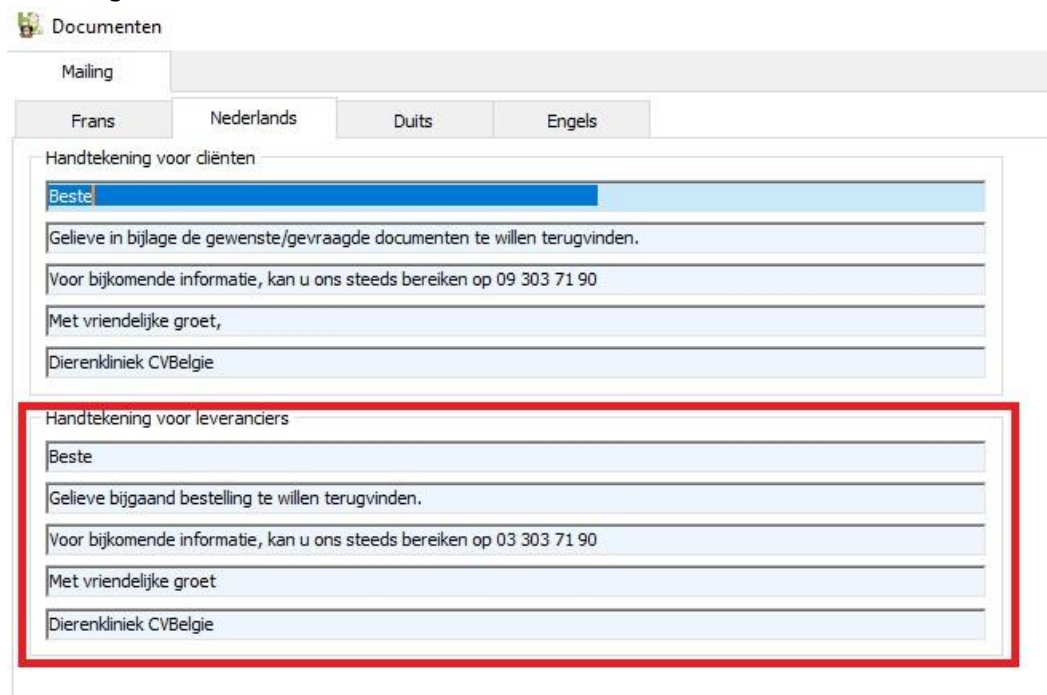



- Terzelfdertijd werd het aantal regels voor de body van de email ( zowel voor cliënten als leverancier ) vermeerderd naar 10.

 Documenten

Mailing

Frans Nederlands Duits Engels

Handtekening voor cliënten

Beste

Gelieve in bijlage gevraagd document te willen vinden.

Het betreft een factuur zoals die door uw diensten werd opgevraagd.

Voor meer informatie kan u terecht op info@cvbelgie.be.

Tijdens het Krokusverlof is een minimumdienst voorzien.

Voor noodgevallen kan u terecht op 03 303 71 90

Ik wens u goede ontvangst.

Ik verblijf

Met vriendelijke groet

Dierenkliniek CVBelgie

- Bij het versturen van bestellingen per email krijgt u de mogelijkheid om de aankooprijzen mee te sturen.

 Leveranciers Bestellingen

<i>In Opmaak</i>		<i>Niet Geboekt</i>		<i>Geboekt</i>		<i>Ontbr</i>	
Best nr	Leverancier	Aant Rege	Totaal Aankooprij	Createdatum			
11	Verdifarm-Val d'Hony						9:06:31
7	Medini nv						:23:36

Versturen Via EMail

Naar bestellingen "In Opmaak" verlaatsen

Bevestigen

 Wenst u de aankooprijzen af te drukken ?

Ja Neen

Cnk Lever Naam	Hvh Besteld	Hvh Ontvangen	Prijs Aankoop	Aankooprij Totaal	Ref. Best
121 CATOSAL 100ML	1	0	14.43	14.43	14-490003456-5